

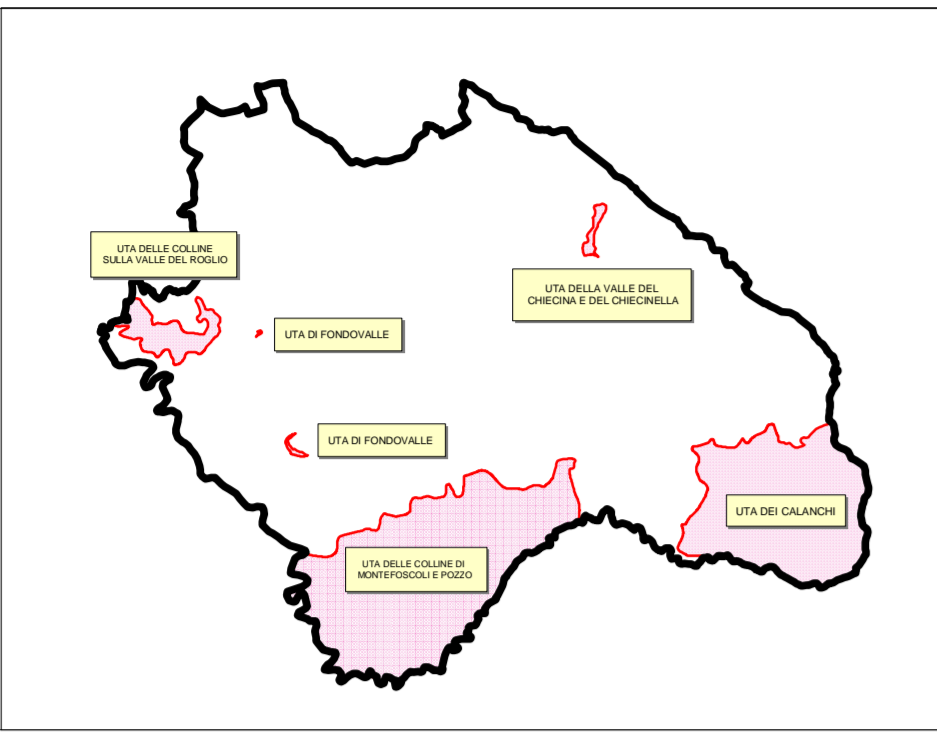

COMUNE DI PALAIA

VARIANTE PARZIALE AL P.S.
ai sensi dell'art.15 della Legge Regione Toscana n.1/2005



INDAGINI GEOLOGICHE DI SUPPORTO ALLA
PIANIFICAZIONE DEL TERRITORIO COMUNALE
Decreto del Presidente della Giunta Regionale Toscana 27 aprile 2007, n. 26/R

Studio Associato di Geologia

Dr. Geol. Claudio Nencini

Dr. Geol. Chiara Marconi

Geoprogetti

Dr. Geol. Emilio Pastili

TAVOLA
2 CARTA GEOMORFOLOGICA

Scala 1:10.000 Settembre 2010

UTA DELLE COLLINE DI MONTEFOSCOLI E POZZO

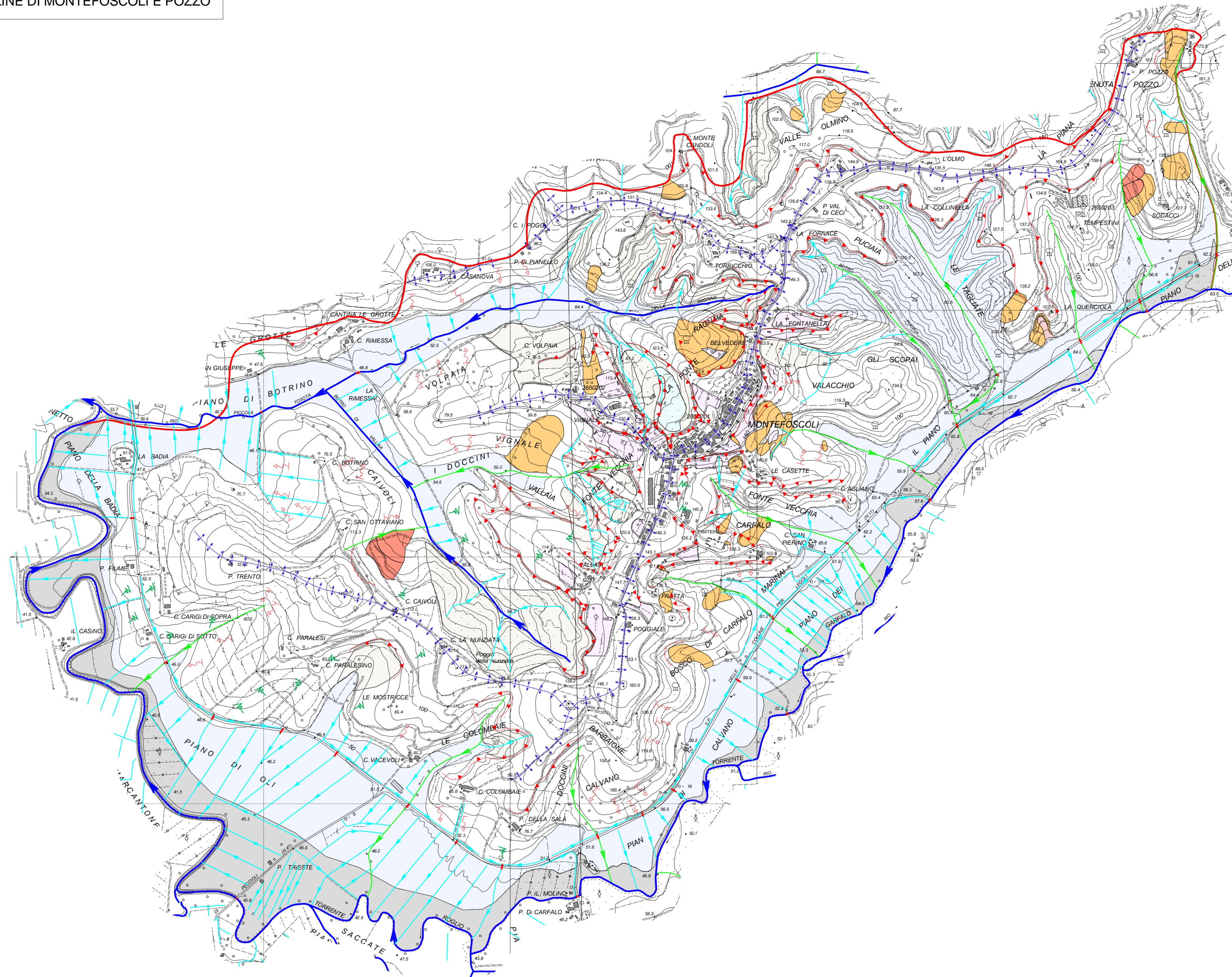

LEGENDA

GEOLOGIA

- Alluvioni recenti e attuali
- Alluvioni terrazzate del I ordine

GEOMORFOLOGIA

FORME DI VERSANTE DOVUTE ALLA GRAVITA'

- Orlo di scarpata di degradazione
- Orlo di scarpata in frana
- Linea spartiacque

FRANE DI SCORRIMENTO

- Frana attiva
- Frana quiescente
- Area a franosità diffusa
- Frane di origine complessa
- Area calanchiva
- Area soggetta a soliflusso
- Soliflusso

FORME FLUVIALI E FORME DI VERSANTE DOVUTE AL DILAVAMENTO

FORME DI EROSIONE

- Principali attraversamenti
- Corsi d'acqua secondari
- Canalette campestri ed impluvi minori
- Corsi d'acqua principali
- Area interessata da ruscellamento
- Bacini ed impluvi in erosione
- Detrito

FORME ANTROPICHE

- Area interessata da rimodellamento agricolo
- Terreni stabilizzati

UTA DEI CALANCHI

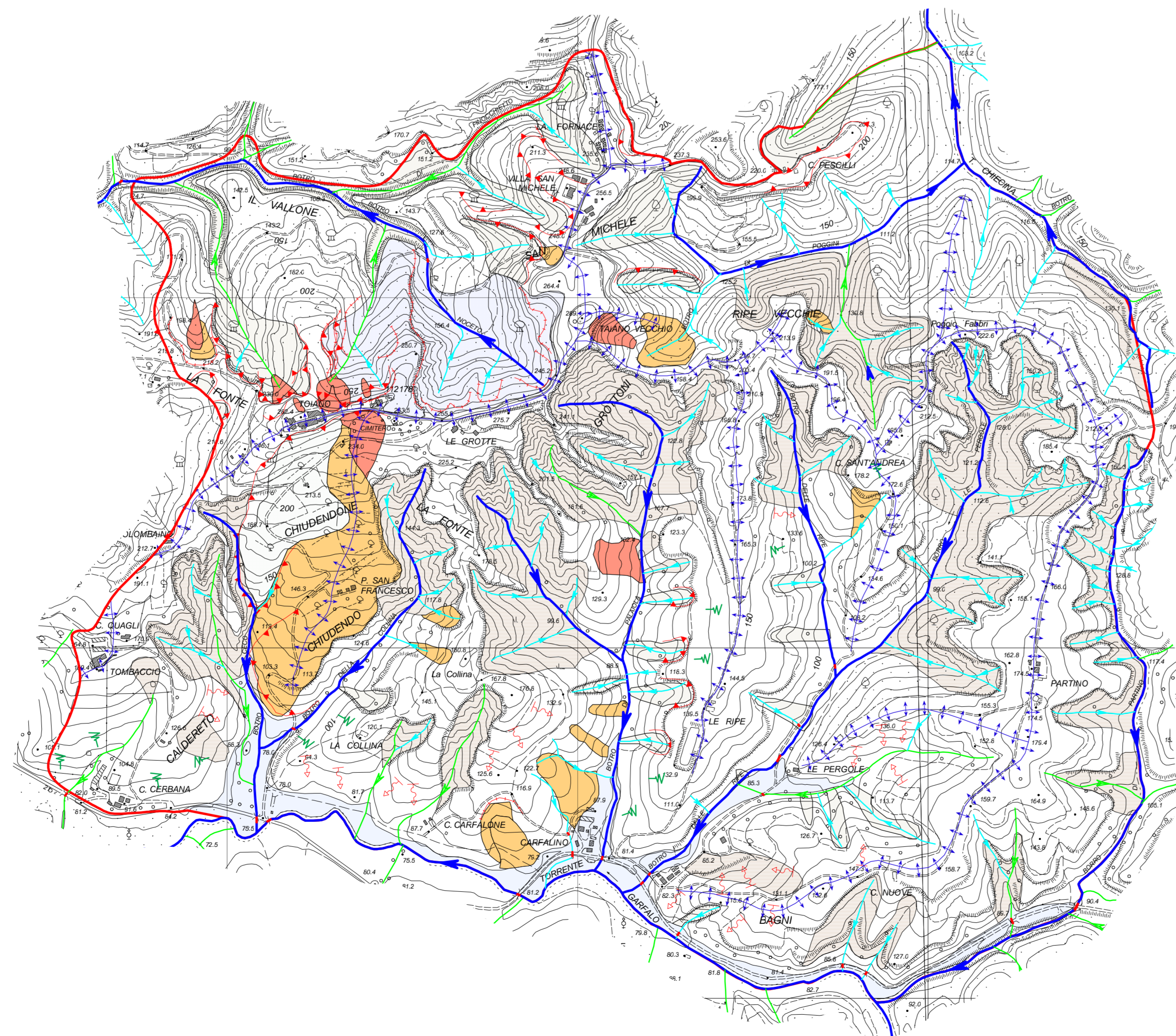

UTA DELLA VALLE DEL CHIECINA E DEL CHIECINELLA

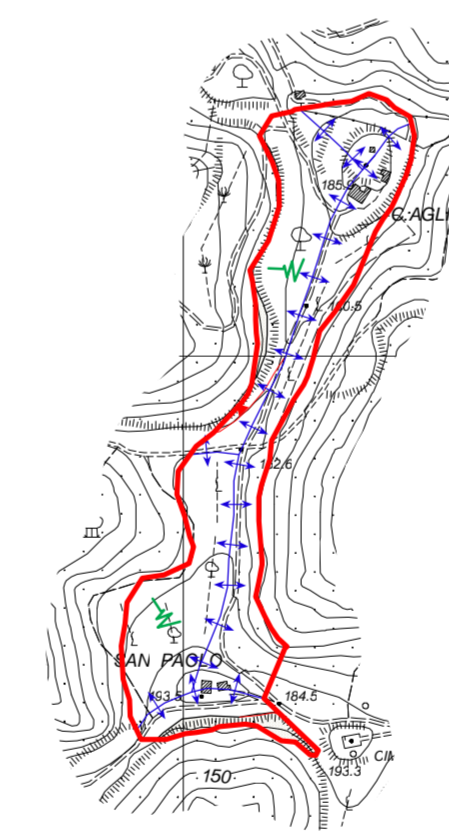

UTA DI FONDOVALLE

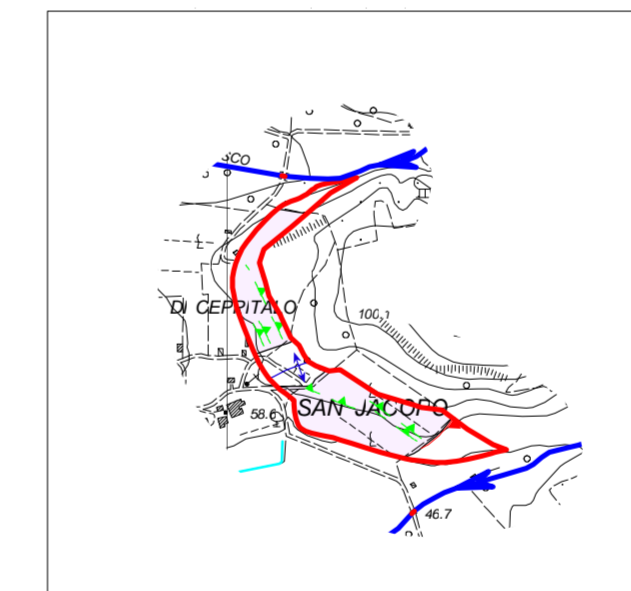

UTA DELLE COLLINE SULLA VALLE DEL ROGLIO

