

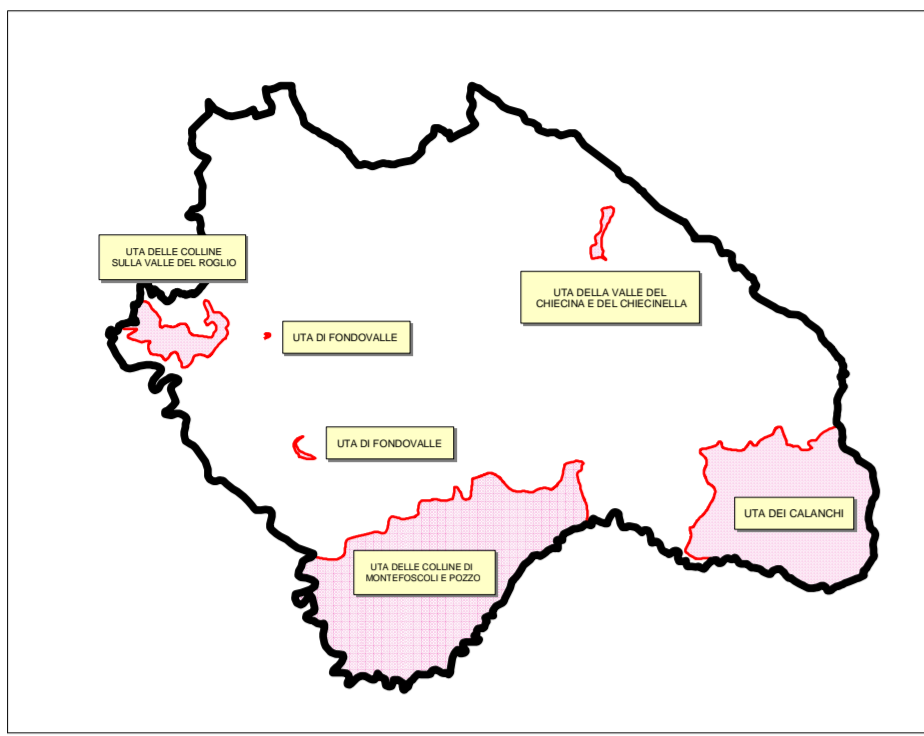

COMUNE DI PALAIA

VARIANTE PARZIALE AL P.S.
ai sensi dell'art.15 della Legge Regione Toscana n.1/2005



INDAGINI GEOLOGICHE DI SUPPORTO ALLA
PIANIFICAZIONE DEL TERRITORIO COMUNALE
Decreto del Presidente della Giunta Regionale Toscana 27 aprile 2007, n. 26/R

Studio Associato di Geologia

Dr. Geol. Claudio Nencini

Dr. Geol. Chiara Marconi

Geoprogetti

Dr. Geol. Emilio Pistilli

TAVOLA

3

CARTA IDROGEOLOGICA

Scala 1:10.000

Settembre 2010

Linee aree depresse (2,0 m dal ciglio di sponda)

- Corsi d'acqua principali
- Corsi d'acqua secondari
- Canalette campestri ed impluvi minori
- Principali attraversamenti

- Corsi d'acqua
- Aree allagabili con TR200
- Aree allagabili con TR30

- Classe 3b di Pericolosità Idraulica estratta dal P.T.C. della Provincia di Pisa (corrispondente alla TR200)
- Classe 4a di Pericolosità Idraulica estratta dal P.T.C. della Provincia di Pisa (corrispondente alla TR20)

sondaggio elettrico verticale (SEV)

UTA DELLE COLLINE DI MONTEFOSCOLI E POZZO

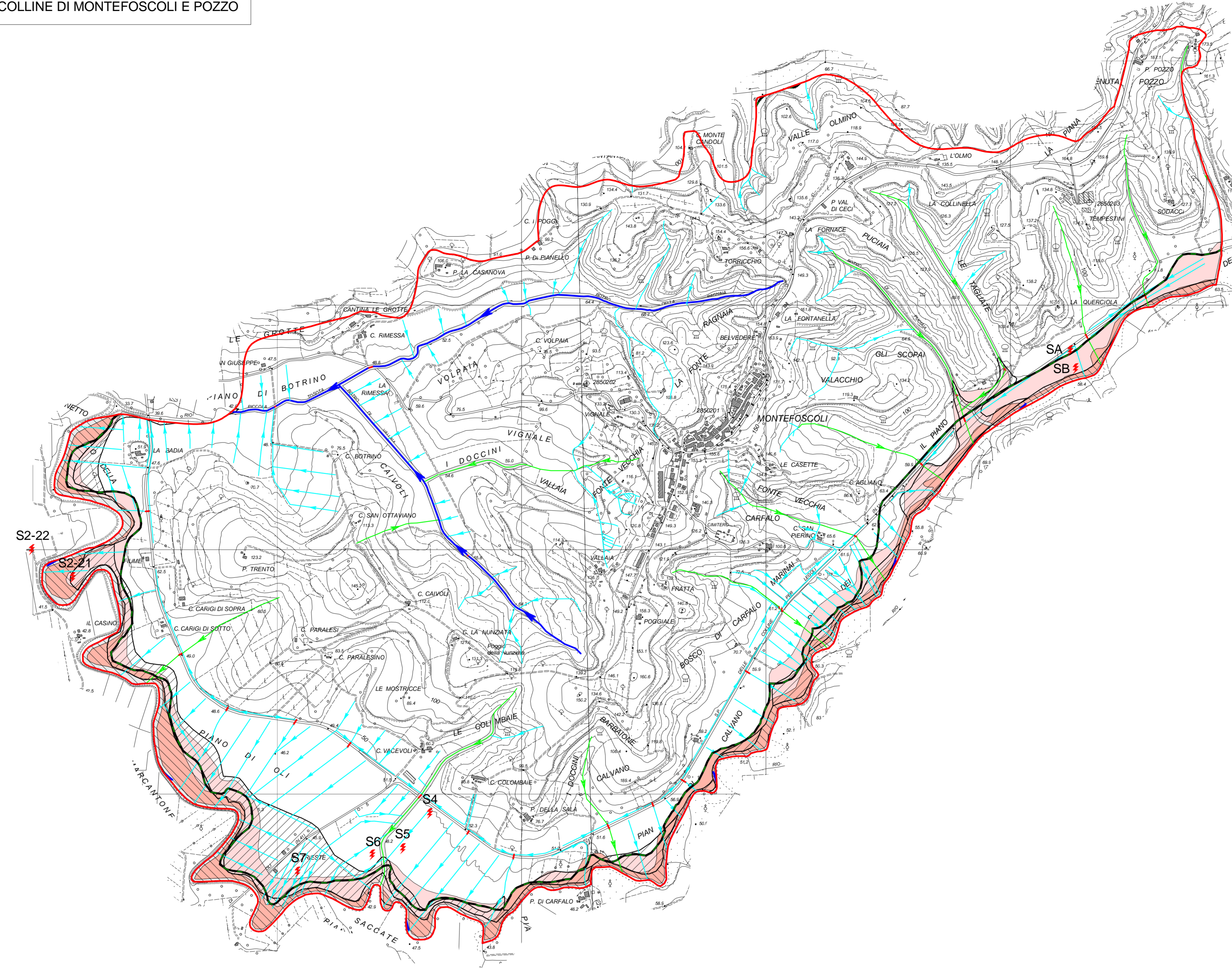

UTA DEI CALANCHI

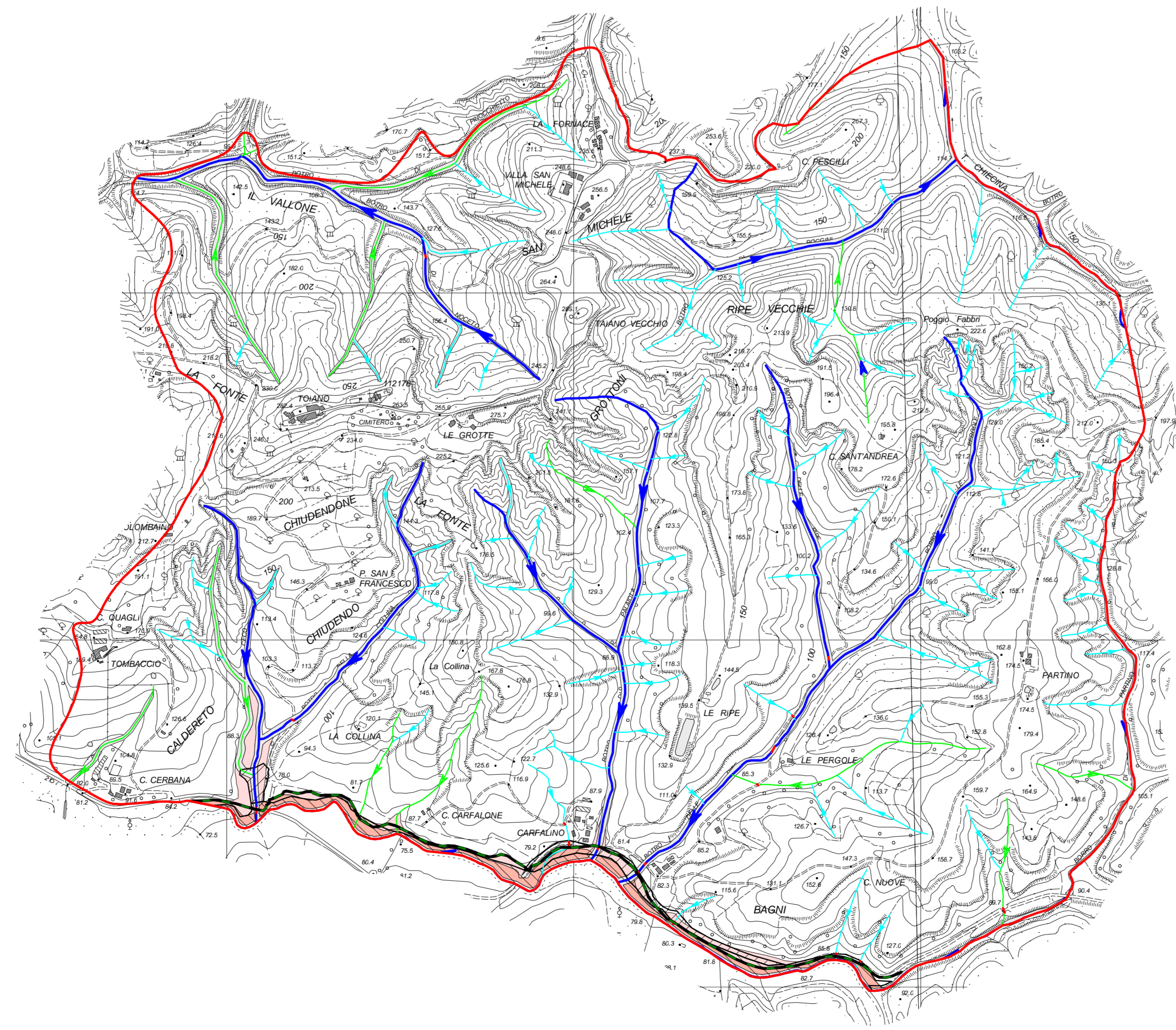

UTA DELLA VALLE DEL CHIECINA E DEL CHIECINELLA

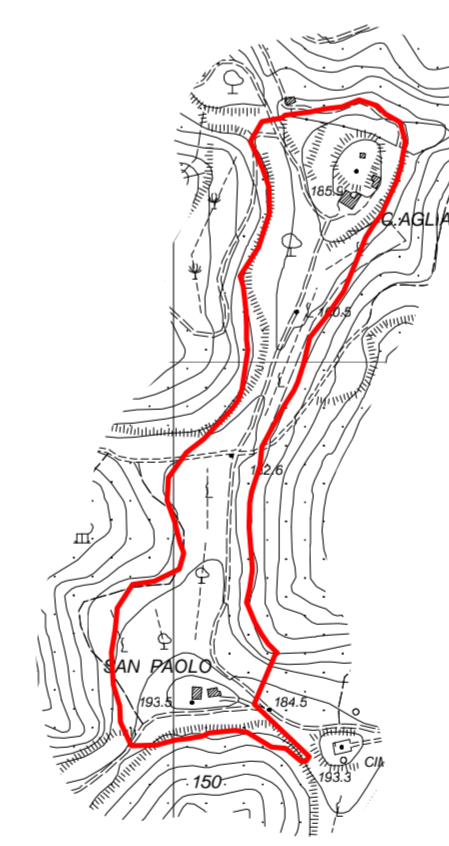

UTA DI FONDOVALLE

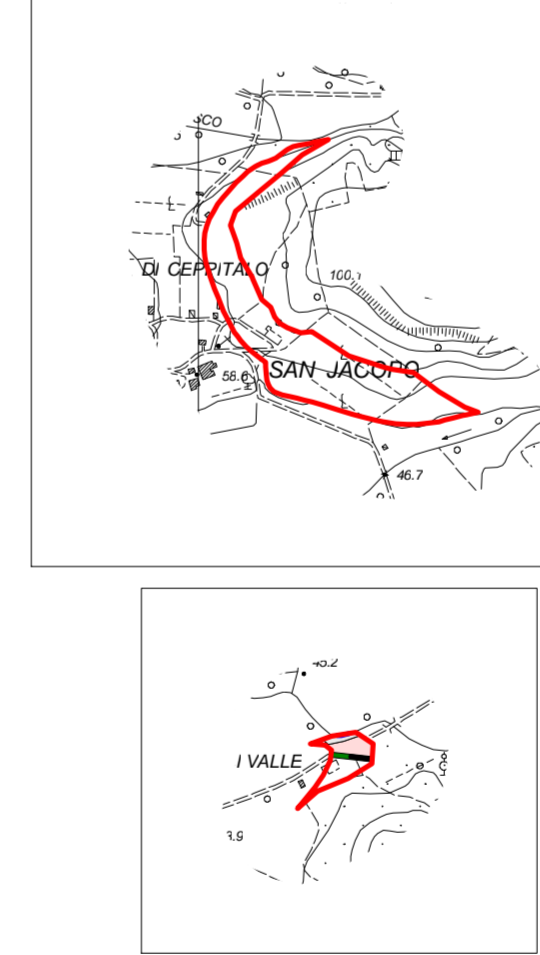

UTA DELLE COLLINE SULLA VALLE DEL ROGLIO

