

COMUNE DI PALAIA
(Provincia di Pisa)

Piano Partic. - Lottizzazione
UTOE FORCOLI E BACCANELLA

Fraz. Forcoli - via Verdi

Ambito NE8/R3 - "Via Dante/Via Verdi/Via Mascagni

Propr. Sigs. COLOMBINI Danilo e DONATI Agostino

6.1
PLANIVOLUMETRICO
DI PROGETTO

TAV.:

PROSPETT. 11 FEBBRAIO 2012

Collaboratore:
Geom. Saverio FAVILLI
Geom. Maurizio FRANCHI

Progettista:
Ing. Carlo PAVANTI

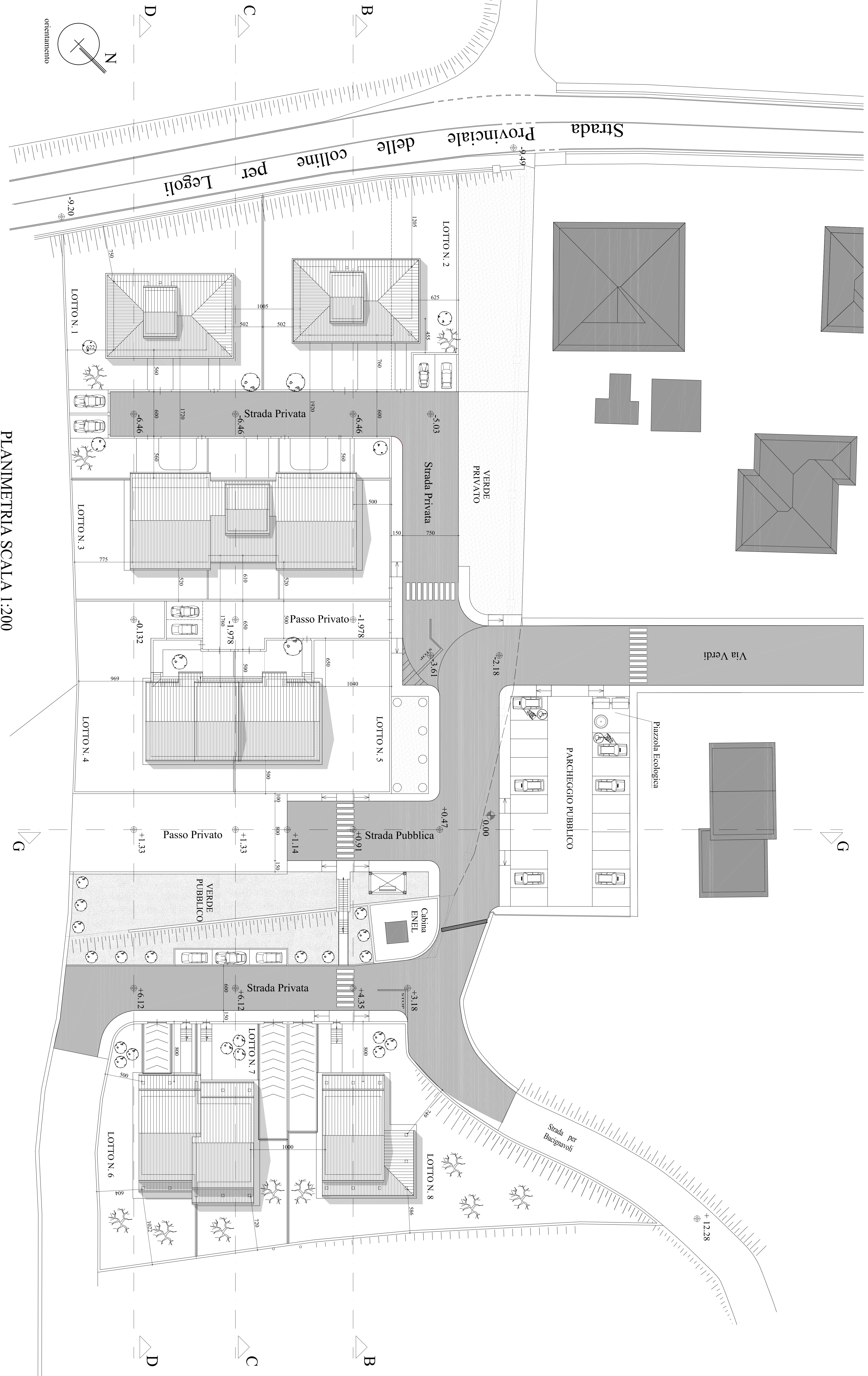
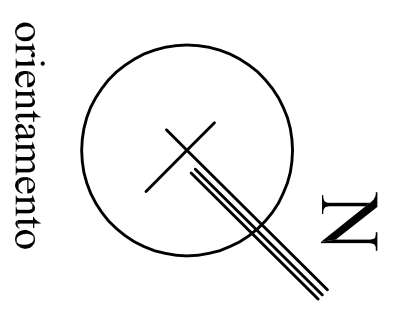

PLANIMETRIA SCALA 1:200