

LEGENDA

- (d) Interventi antropici (cave, discariche, laghi)
- (a) Alluvioni recenti e attuali
- (at₁) Alluvioni terrazzate del I Ordine
- (at₃) Alluvioni terrazzate del III Ordine
- (q*) Conglomerati Sabbie e e Limi di Casa Poggio ai Lecci
- (q₁) Sabbie di Nugola Vecchia
- (q₂) Sabbie e Argille ad Arctica Islandica
- (p₃) Sabbie gialle
- (p₂) Sabbie argillose
- (p₁) Argille e Sabbie di Monsee
- (p₀) Sabbie e Argille di Fornace

/ / Faglie presenti
- - Faglie presunte



COMUNE DI PALAIA PIANO STRUTTURALE

INDAGINI GEOLOGICO-TECNICHE DI SUPPORTO
ALLA PIANIFICAZIONE DEL TERRITORIO COMUNALE

(L.R. n° 21/1984, D.C.R. n° 94/1985, D.C.P. n° 349/1998, L.R. n° 5/1995 e D.C.R. n° 12/2000)

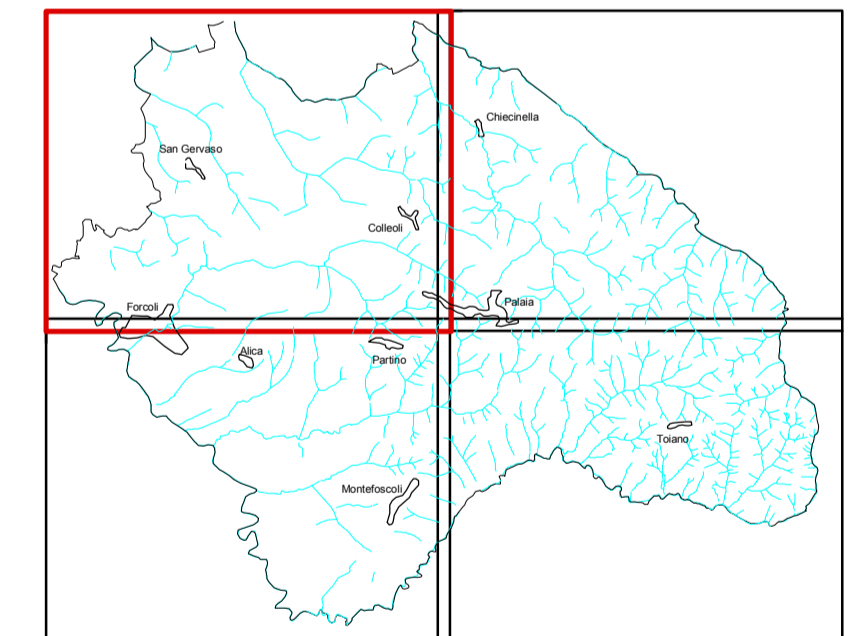

INDAGINI GEOLOGICHE

GRUPPO DI LAVORO Studio Associato di Geologia Dr. Geol. Claudio Nencini Dr. Geol. Simona Della Santina Geoprogetti Dr. Geol. Francesca Franchi Dr. Geol. Emilio Pistilli Technogeo Dr. Geol. Luigi Bruni Dr. Geol. Ottavio Della Vista	TAVOLA A1	CARTA GEOLOGICA
	SCALA: 1:10.000 DATA: SETTEMBRE 2003	
	COMMITTENTE: Amministrazione Comunale di PALAIA	