

LEGENDA

- (d) Interventi antropici (cave, discariche, laghi)
- (a) Alluvioni recenti e attuali
- (at₁) Alluvioni terrazzate del I Ordine
- (at₃) Alluvioni terrazzate del III Ordine
- (q_s) Conglomerati Sabbie e e Limi di Casa Poggio ai Lecci
- (q_v) Sabbie di Nugola Vecchia
- (q_z) Sabbie e Argille ad *Arctica Islandica*
- (p_s) Sabbie gialle
- (p_z) Sabbie argillose
- (p_s) Argille e Sabbie di Monsone
- (p_z) Sabbie e Argille di Fornace

↗ Faglie presenti
- - - Faglie presunte



COMUNE DI PALAIA PIANO STRUTTURALE

INDAGINI GEOLOGICO-TECNICHE DI SUPPORTO
ALLA PIANIFICAZIONE DEL TERRITORIO COMUNALE

(L.R. n° 21/1984, D.C.R. n° 94/1985, D.C.P. n° 349/1998, L.R. n° 5/1995 e D.C.R. n° 12/2000)

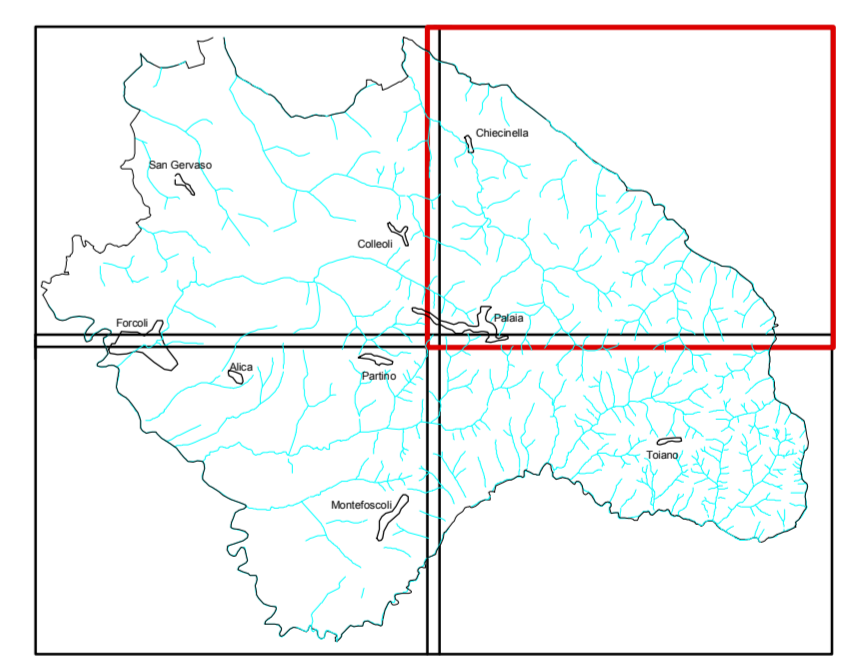

INDAGINI GEOLOGICHE

GRUPPO DI LAVORO

**Studio Associato
di Geologia**
Dr. Geol. Claudio Nencini
Dr. Geol. Simona Della Santina

Geoprogetti
Dr. Geol. Francesca Franchi
Dr. Geol. Emilio Pistilli

Technogeo
Dr. Geol. Luigi Bruni
Dr. Geol. Ottavio Della Vista

TAVOLA
A2

CARTA GEOLOGICA

SCALA: 1:10.000

DATA: SETTEMBRE 2003

COMMITTENTE: Amministrazione Comunale di PALAIA