

- CLASSI DI ACCLIMITA'**
- Classe 1 $0 \leq P < 10\%$
 - Classe 2 $10\% \leq P < 15\%$
 - Classe 3 $15\% \leq P < 25\%$
 - Classe 4 $25\% \leq P < 35\%$
 - Classe 5 $35\% \leq P < 50\%$
 - Classe 6 $50\% \leq P < 75\%$
 - Classe 7 $75\% \leq P < 100\%$

— Limite Comunale



COMUNE DI PALAIA PIANO STRUTTURALE

INDAGINI GEOLOGICO-TECNICHE DI SUPPORTO
ALLA PIANIFICAZIONE DEL TERRITORIO COMUNALE

(L.R. n° 21/1984, D.C.R. n° 94/1985, D.C.P. n° 349/1998, L.R. n° 5/1995 e D.C.R. n° 12/2000)

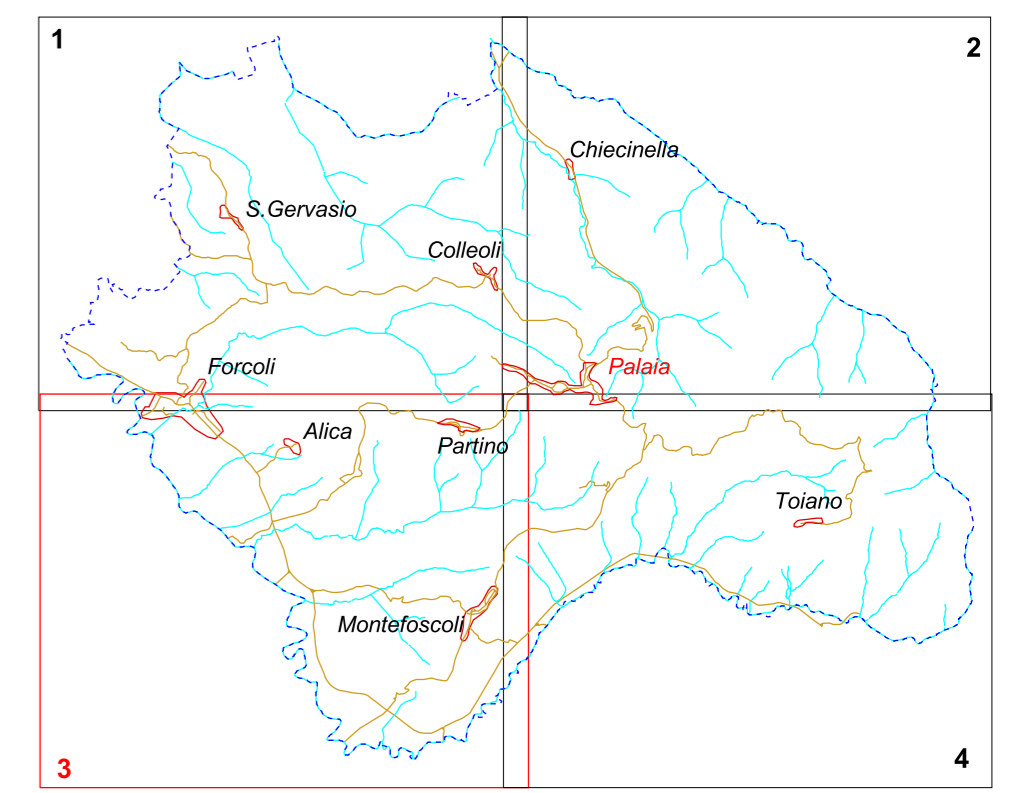

INDAGINI GEOLOGICHE

GRUPPO DI LAVORO

Studio Associato
di Geologia

Dr. Geol. Claudio Nencini
Dr. Geol. Simona Della Santina

Geoprogetti
Dr. Geol. Francesca Franchi
Dr. Geol. Emilio Pistilli

Technogeo
Dr. Geol. Luigi Bruni
Dr. Geol. Ottavio Della Vista

TAVOLA
D3

CARTA DELL'ACCLIMITA'

SCALA: 10.000 DATA: SETTEMBRE 2003

COMMITTENTE: Amministrazione Comunale di PALAIA