

CLASSI DI PERICOLOSITA' NEL RISPETTO DELL'ART.80 DEL P.I.T.

- CLASSE 1 - PERICOLOSITA' IRRILEVANTE**
 Area collinari o montane prossime ai corsi d'acqua per le quali ricorrono le seguenti condizioni:
 a) non vi sono notizie storiche di precedenti inondazioni;
 b) sono in situazione favorevole di alto morfologico, di norma a quote altimetriche superiori di ml. 2 rispetto al piede esterno dell'argine o, in mancanza, al ciglio di sponda.
 - CLASSE 2 - PERICOLOSITA' BASSA**
 Area di fondovalle per le quali ricorrono le seguenti condizioni:
 a) non vi sono notizie storiche di precedenti inondazioni;
 b) sono in situazione di alto morfologico rispetto alla piana alluvionale adiacente, di norma a quote altimetriche superiori di ml. 2 rispetto al piede esterno dell'argine o, in mancanza, al ciglio di sponda.
 - CLASSE 3 - PERICOLOSITA' MEDIA**
 Area per le quali ricorre almeno una delle seguenti condizioni:
 a) vi sono notizie storiche di inondazioni;
 b) sono morfologicamente in situazione sfavorevole, di norma a quote altimetriche inferiori rispetto alla quota posta a ml. 2 sopra il piede esterno dell'argine o, in mancanza, sopra il ciglio di sponda.
 - CLASSE 4 - PERICOLOSITA' ELEVATA**
 Area di fondovalle non protette da opere idrauliche per le quali ricorrono entrambe le condizioni:
 a) vi sono notizie storiche di inondazioni;
 b) sono morfologicamente in situazione sfavorevole, di norma a quote altimetriche inferiori rispetto alla quota posta a ml. 2 sopra il piede esterno dell'argine o, in mancanza, sopra il ciglio di sponda.
- Ambito B**
- Limite Comunale**



**COMUNE DI PALAIA
PIANO STRUTTURALE**

INDAGINI GEOLOGICO-TECNICHE DI SUPPORTO
ALLA PIANIFICAZIONE DEL TERRITORIO COMUNALE

(L.R. n° 21/1984, D.C.R. n° 94/1985, D.C.P. n° 349/1998, L.R. n° 5/1995 e D.C.R. n° 12/2000)

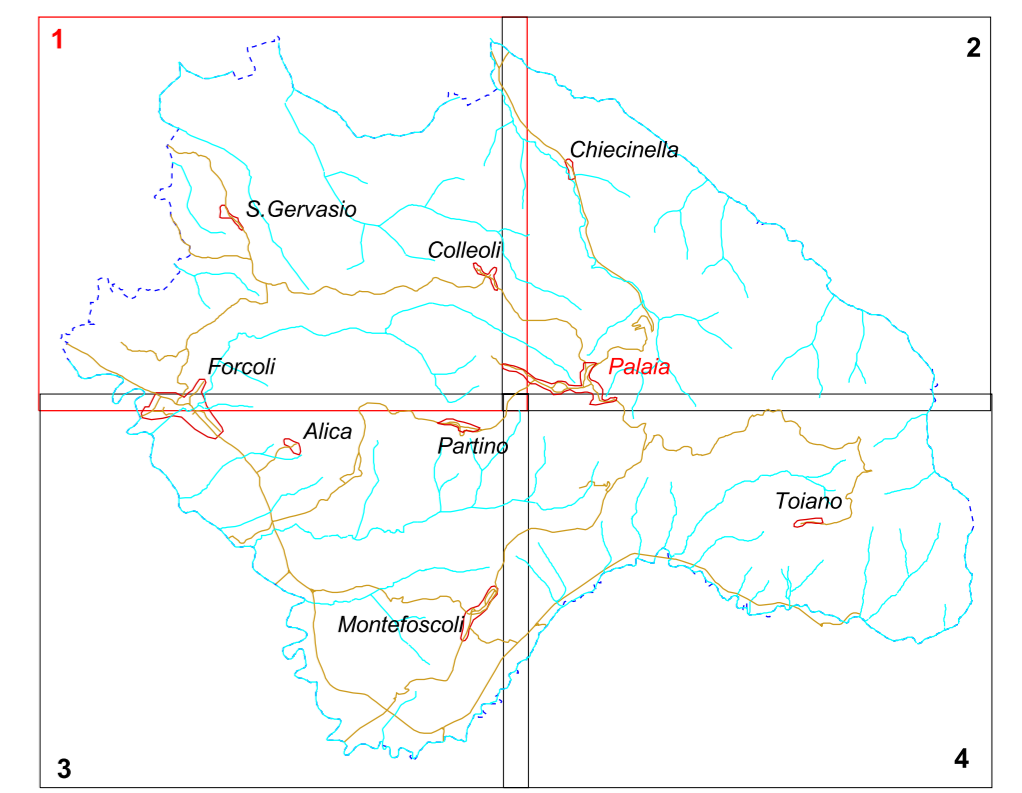

INDAGINI GEOLOGICHE

GRUPPO DI LAVORO

Studio Associato
di Geologia

Dr. Geol. Claudio Nencini
Dr. Geol. Simona Della Santina

Geoprogetti
Dr. Geol. Francesca Franchi
Dr. Geol. Emilio Pistilli

Technogeo
Dr. Geol. Luigi Bruni
Dr. Geol. Ottavio Della Vista

TAVOLA
G1

PERICOLOSITA' IDRAULICA
nel rispetto dell'Art.80 del P.I.T.

SCALA: 10.000 DATA: SETTEMBRE 2003

COMMITTENTE: Amministrazione Comunale di PALAIA